

日ごろから創作活動を行うご利用者様・
職員の創作物が一堂に会する「はいさ
い紙上文化祭」、今年も開催いたしまし
た! 今回もハイレベルな作品がそろっ
ています。バラエティ豊かな力作の
数々をお楽しみください!

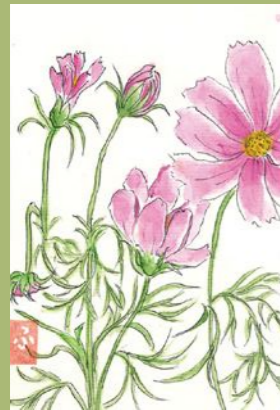

F・N
様

秋の味覚



5~6年にわたって
絵手紙を習われてい
たN様。繊細なタッチ
で季節の風物詩
を描かれています。

▲コスモスの花
実りの銀杏▶



時 敏行様

木彫の布袋様、大黒
様、恵比寿様。福の神
らしい、にこやかであたたかい表情
で、いきいきと形作られています。



第4回 はいさい 紙上 文化祭

H・S
様



▲ふわふわのファー生地で作った、シロク
マみたいなテディベアのぬいぐるみ。鼻・口
は刺しゅうで、目はボタンで作られています。
金色のリボンがおしゃれ。



①



②

蔵垣内
宮本様



③



④



⑤

さまざまな手芸品を多数
制作されている宮本様。
①繊細な農村風
景のトールペイント。②③表面
は花束を抱く少
女、裏にはグラ
デーションが美しい、
色鮮やかな花が描かれて
います。

④カワセミを描いた木目込み。⑤ラメ入
りの紐を織り込んだティッシュケース。



ジェンガ 倒したら負け!
白熱しております…



10
月のカレンダー



月とうさぎでした

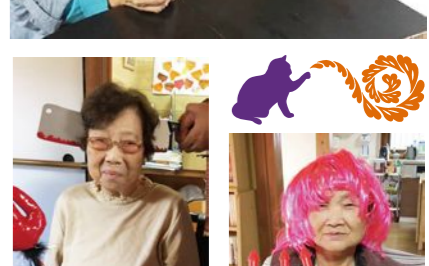
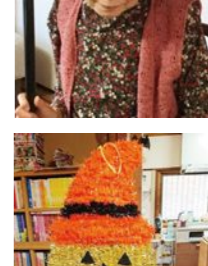

寒くなってきましたねえ。タオルケットで寝るのにはもう限界で、そろそろ羽毛布団を出す必要があります。ワタシはメリハリのある性格なので中間はありません。タオルケットか羽毛布団のどちらかです。



所長コラム オオブタ日記

しかし問題は猫です。朝方になると、猫が2匹ワタシの上で寝ています。よほど温かくて気持ちが良いのでしょう。あ。しかも無駄に大きくて、2匹合わせると11キロを超えます。かなり重くてワタシは身動きが取れません。さらには、フサフサの尻尾がワタシの顔に乗っかっています。なにやら変な夢を見て目が覚めることが多々あります。そして猫たちは自分が起きる時間になると

人間も起こしにかかります。ワタシの顔を見ながらバリバリ引っかいたり、頭でグイグイ押しつけてきます。まあそんなで、毎朝30分くらいは猫たちとの攻防があります。話は変わって、先日コンビニで昼ご飯用に「ちらし寿司」を買ったのですが、その時学生アルバイトの店員さんに「温めはどうされま

すか?」と聞かれました。いつもなら「そのままが良いです。」

でも袋には入れてね」と言うところ、思わず「これは温めん方がエエ」と言ってしまうたです。実際に助六寿司を温められた人を見たことがありますので、マニュアル通りの対応というのは笑えることも結構あります。

ゆいまーる
居宅介護支援・訪問介護
通所介護・介護タクシー
http://yuinet.co.jp/

ゆいまーるケアセンター
ゆいまーるケアセンター総持
デイサービス 結

茨木市沢良宜西1丁目13-25 美山ビル1F TEL: 072-601-0696 / FAX: 072-601-0697
茨木市庄2丁目10-103 アバンテ茨木1F TEL: 072-601-0007 / FAX: 072-601-0875
茨木市沢良宜西2丁目2-7 TEL: 072-667-5501 / FAX: 072-667-5502

Yuinet デザインラボ ユイネット ホームページ制作/印刷物デザイン/商品写真撮影/広告企画・コンサルティング



中野弘二様

以前作られたという、大型帆船模型の二代目日本丸。土台になっている碁盤から推定すると、全体では1メートルを超える大きさ! マストや帆の数も多く、製作難易度も高そうですが、とてもかっこよく仕上げられています。



栗本壽津子様

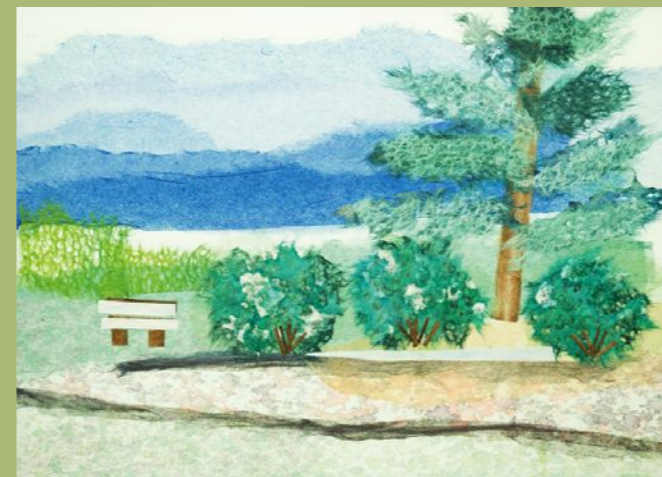
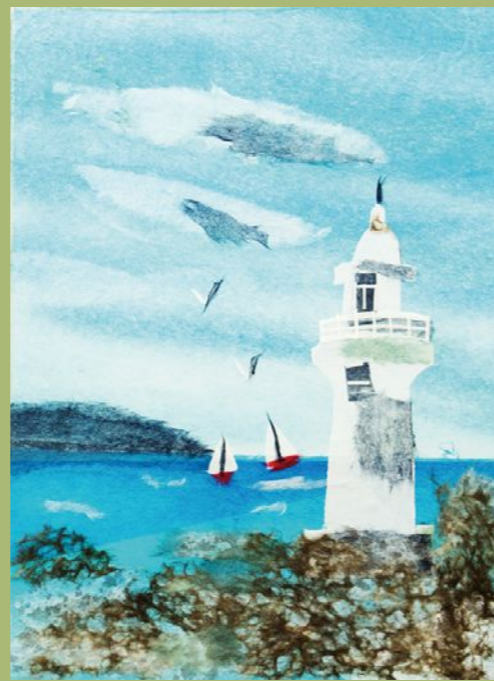

繊細な手すき和紙をちぎって描く、ちぎり絵の技法で描いた作品。栗本様の今年の新作は、灯台と入江(左)と、湖畔の風景(上)。切り取り方ひとつで表情の変わる手作りの和紙ならではの質感を生かして、海・空・みどりなどの各要素をいきいきと描き出しています。



笠井 信子様

タイトルは「まどろみ」。彼岸花が真っ赤に咲き乱れる中、豊かに実る稲穂を背景に、地球を模したボールを抱えてうっとりまどろむ女の子のかかし。秋のおだやかな日だまりの暖かさを感じる作品です。

作品でつながる、創作の輪

はいさい 文化祭 作品展覧会

矢号 八重子様



大きなドレッサーカバーに、満開の藤の花をクロスステッチで描いた大作。刺しゅう糸の微妙な色の違いで、光の当たり方や奥行きを表現されています。ドレッサーテーブル上のバラの刺しゅうも矢号様の作品。



谷藤 希雄様



(左上)北海道庁を正面から描いた水彩画。赤レンガ造りのクラシックな建物が、青空と植栽の緑の中で引き立っています。(右上)水辺の水車小屋。寂びた風合いの小屋と、滴るような緑との対比。水面の映り込みまで細かく描かれています。(下段3点)京都美山の冬の風景。絵はがきサイズとは思えない繊細なタッチで、雪の美山の山里を、ていねいに描かれています。彩度の低い微妙な色使いをととても上手に使われています。



五十鈴町 H・A様



バラエティ豊かな手芸品を多数お寄せくださったA様。①②③④アクリルたわし。①と②はミトンのように手を入れます。⑤⑥ビーズで作ったマスコット。スカートやミトンもビーズで表現されています。⑦キラキラの紐で作った亀のキーホルダー。⑧透かし編みのレースのミニバッグ。

趣味 **いつでも**

作品募集中!

あなたの生きがいや趣味を、はいさいの紙面で紹介してみませんか?

「うちの子」 **自慢を募集中**

あなたといっしょに暮らす小さな家族たちを紹介してみませんか?

掲載を許可いただける方は、ゆいまる各事務所または担当ヘルパーにお知らせください。